Credit Matthieu Plante

SLIDE

Paneles móviles motorizados
para la protección solar.

intelli

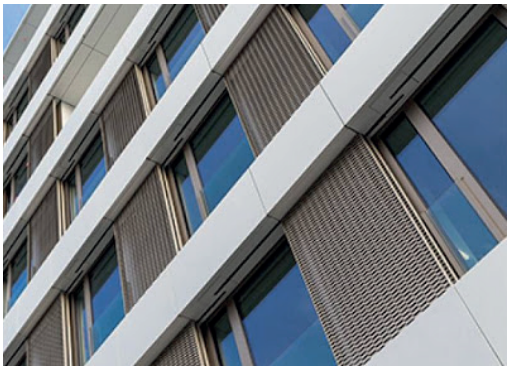

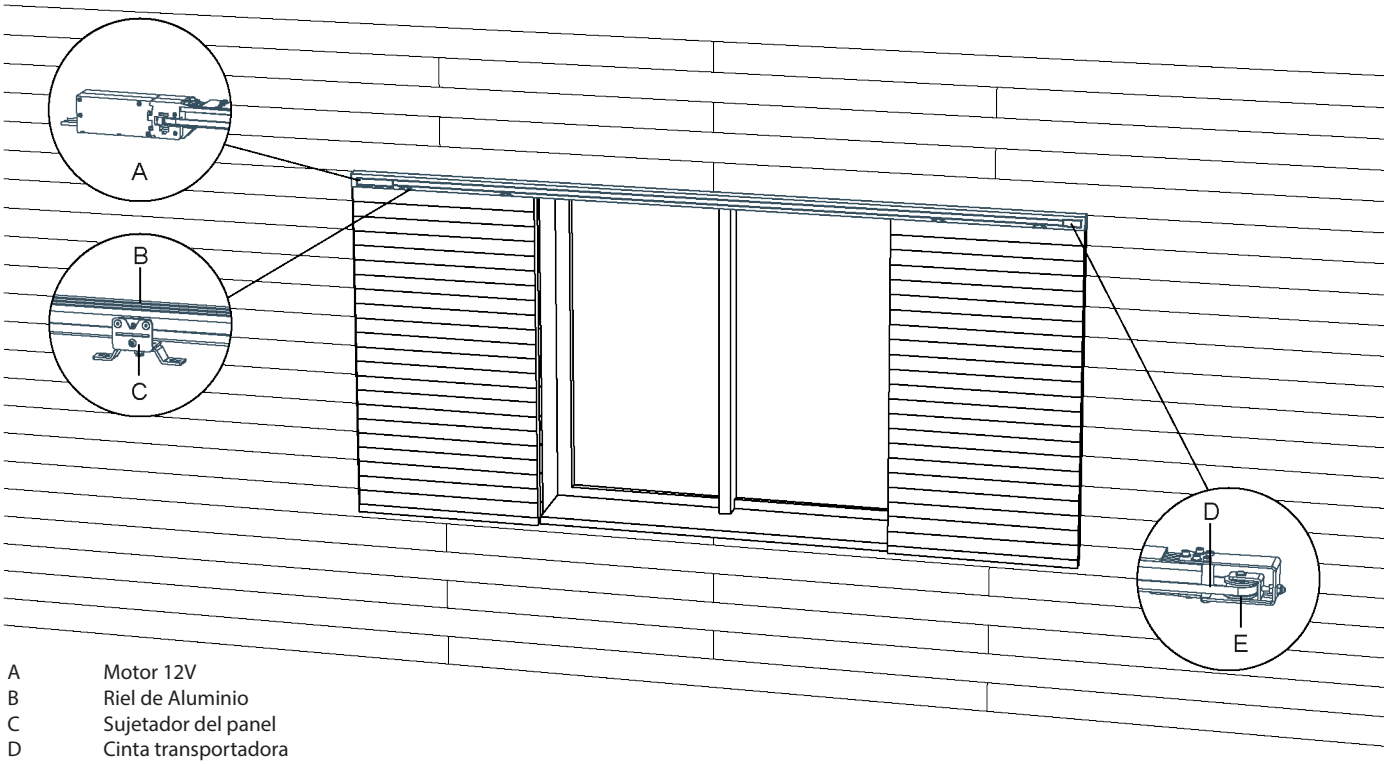

A	Motor 12V
B	Riel de Aluminio
C	Sujetador del panel
D	Cinta transportadora
E	Polea

BENEFICIOS

- uso sencillo
- confort
- protección solar
- compatible con cualquier tipo de recubrimiento (madera, aluminio...)
- motorización dentro del riel

ESPECIFICACIONES

- hasta 80kg por hoja
- puede adaptarse a varios anchos
- fasde de aceleramiento y frenado
- operación por radiofrecuenda o alámbrica
- dispositivo de seguridad

MONTAJE

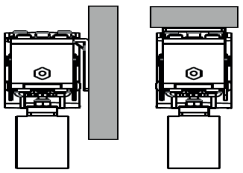

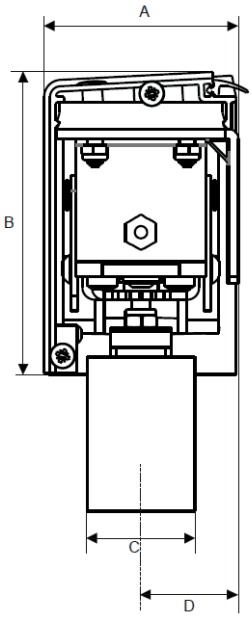

OPCION: 1 HOJA

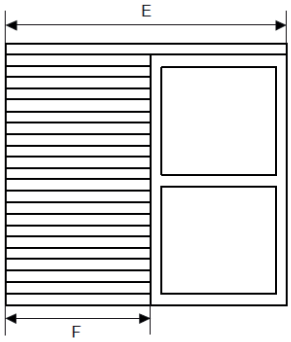

OPCION: 2 HOJAS

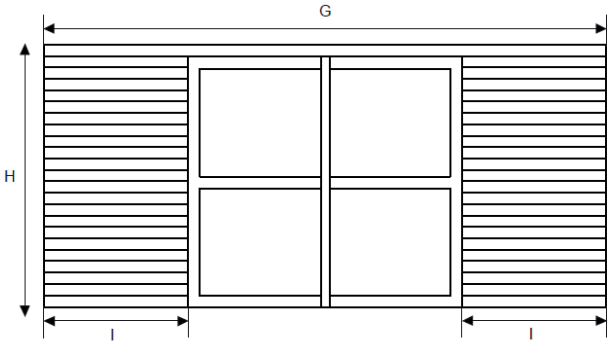

A	63.1mm	E	1.20m-6.00m
B	98.3mm	F	0.60m-3.00m
C	20-35mm	G	2.40m-6.00m
D	32mm	H	3.00m (max)
		I	0.60m-3.00m

intelli